

>> Das „Aktschen“-Paket 2009

5er Lizenz ELOoffice 8.0 & 5er Lizenz >docufied<® for cobra
Aktionszeitraum vom 15.09.2009 bis 31.12.2009

Ihr Paket-Vorteil
Sparen Sie über 25%
5er Startlizenz ELOoffice 8.0
+ 5er Lizenz >docufied<® for cobra
Für Sie: 1.596 EUR*
* unverbindliche
Preisempfehlung

>docufied<
for
cobra

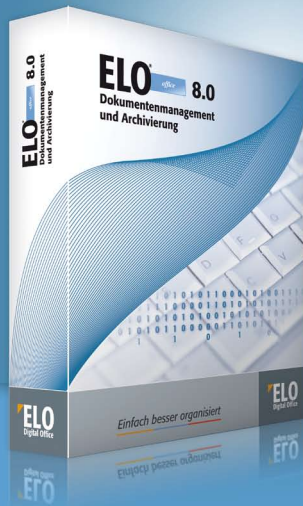

Lösungspaket

ELOoffice 8.0 und >docufied<® for cobra

Mit ELOoffice 8.0 und >docufied<® for cobra erhalten Sie zwei bewährte Produkte, die in Kombination mit Ihrem cobra CRM einen unübertroffenen Produktivitätsgewinn bedeuten.

ELO hilft Ihnen auf einfache Weise, die tägliche Informationsflut zu bewältigen. Der Programmaufbau basiert auf den vertrauten Ordnungsprinzipien Archiv, Aktenschrank, Ordner und Register. Eine moderne, optimierte Benutzeroberfläche und eine Vielzahl an Funktionen ermöglichen Ihnen mit ELOoffice einen einfachen Einstieg in ein effizientes Dokumentenmanagement.

>docufied<® for cobra verbindet Kunden-, Kontakt- und Dokumentenmanagement auf intelligente Art und Weise. Mit der Schnittstelle >docufied<® for cobra werden Dokumente aus dem cobra CRM strukturiert in ELO archiviert. Damit entsteht neben einer Kontakthistorie im CRM jederzeit mit den vielfältigen Such- und Ablagefunktionen von ELO ein genauer Überblick über alle Dokumente im Unternehmen. Werden auch E-Mails zu Kontakten zugeordnet (z.B. aus Outlook oder mittels unserer Schnittstelle >docufied<® for Tobit®Software™), entsteht ein kompletter Überblick über die kunden-/kontaktbezogene Kommunikation.

ELO office 8.0

>docufied<
for
cobra

ELO
Digital Office

>> Effizientes Dokumentenmanagement

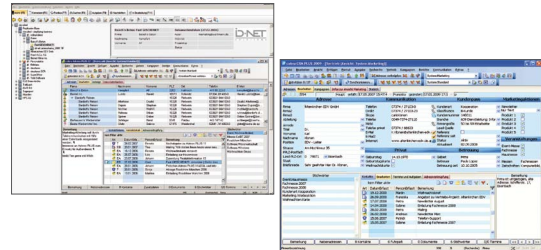
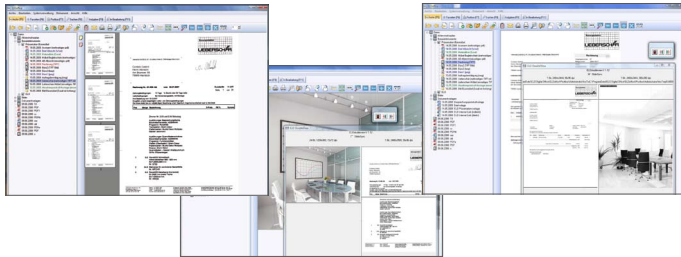

Alle Informationen im Blick

Das Rezept für den Erfolg eines leistungsfähigen Informationsmanagements ist die strukturierte, ganzheitliche Sicht auf alle vorhandenen Dokumente im Unternehmen (Verträge, Rechnungen, Lieferscheine usw.). **ELOoffice** bedeutet hohe Praxistauglichkeit und Benutzerakzeptanz. Eine Vielzahl an durchdachten Funktionen in **ELOoffice** werden diesen Ansprüchen gerecht und erleichtern damit die tägliche Arbeit im Büro.

E-Mails flexibel verwalten

ELOoffice ermöglicht über die spezielle Integration in Microsoft Outlook das direkte Archivieren von E-Mails und anderen Outlook-Objekten. Mit Hilfe der Schnittstelle werden nun in cobra CRM zugeordnete E-Mails automatisch in **ELOoffice** strukturiert abgelegt. Bei den Ablageformaten kann man wählen zwischen Text-, TIF- oder dem proprietären MSG-Format. Selbstverständlich können E-Mails direkt aus **ELO** weiterverarbeitet werden.

Archivieren – auf Knopfdruck

ELOoffice ist vollständig verzahnt mit Microsoft Office, dies gewährleistet das reibungslose Verwalten und Archivieren von Dokumenten. Ein im cobra CRM erzeugter Brief wird automatisch im **ELO** Archiv abgelegt, ohne dass der Anwender etwas von diesem Vorgang bemerkt. Zudem lassen sich eingescannte Dokumente über die Schnittstelle direkt einem Kontakt im cobra CRM zuordnen.

Vielfältige Konfigurationsmöglichkeiten

Durch zahlreiche Konfigurationseinstellungen kann die Schnittstelle genau auf die Unternehmensbedürfnisse abgestimmt werden. Dadurch wird die Integration in eine bereits bestehende **ELO**-Struktur gewährleistet. Die Konfiguration ist direkt in die Modulverwaltung von cobra CRM integriert.

Integration der Dokumentenverwaltung

Durch die tiefe Integration der Produkte (die bidirektionale Schnittstelle zwischen **ELO** und cobra CRM ersetzt die Dokumentenverwaltung in cobra CRM vollständig) ergibt sich eine erhebliche Zeitersparnis innerhalb der Büroorganisation. Die Konzentration liegt somit auf dem Kerngeschäft eines Unternehmens, das seine Büroorganisation an den Stellen automatisiert, an denen dies möglich ist.

Dokumentation und Archivierung

Das „Aktschen“-Paket ist eine Gesamtlösung, in der nicht nur die archivierten Dokumente zu einem Vorgang in **ELO** zu sehen sind, auch sämtliche Korrespondenz ist sofort verfügbar. Die kostbare Zeit wird durch die Zusammenführung von cobra CRM und **ELO** eingespart. Eine vollständige „virtuelle Kontaktakte“ entsteht, wenn man in **ELO** auch noch die Ein-/Ausgangsbelege aus Buchhaltung und Warenwirtschaft integriert, die in einem CRM nicht gespeichert werden.

Bezugsquellen · ELO Fachhändler:

ACT Partner Österreich, Tel. +43 1 9676544, www.actpartner.at · **esco-data exclusive EDV-Systeme GmbH**, Tel. +43 512 290296, www.esco-data.at · **MSML-Netzwerklösungen**, Tel. +43 5572 368630, www.leindl.at · **Panta Rhei Informationstechnologie GmbH**, Tel. +43 1 8760882-0, www.pantarhei.at · **SmartStream Technologies GmbH**, Tel. +43 1 31354-502, www.smartstream-md.com/austria

Bezugsquellen · ELO Business-Partner:

A-BOS IT-Beratung GmbH, Tel. +43 2162 62932, www.a-bos.at · **abapoint Austria-Innsbruck**, Tel. +43 512 3616480, www.abapoint.com · **A.S.E. Ebner & Partner GmbH**, Tel. +43 1 2590328-0, www.ase.co.at · **asp-main application service providing GmbH**, Tel. +43 1 27005 31 40, www.asp-main.com · **AUVISO Ltd.**, Tel. +43 5226 3457, www.auviso.com · **BEKO Engineering & Informatik AG**, Tel. +43 732 791279, www.beko.at · **Büromaschinen Karl**, Tel. +43 4762 3950, www.bm-karl.at · **ccServices Community Communication Services Holding GmbH**, Tel. +43 1 897 57 65 - 0, www.ccServices.at · **EuroPos GesmbH**, Tel. +43 2628 65421 516, www.linux-services.at · **Harrer & Partner Unternehmensberatung KEG**, Tel. +43 1 8901529, www.hpartner.at · **ITcompany Softwareentwicklungs- und Vertriebs Ges.m.b.H.**, Tel. +43 1 7145655, www.itcompany.at · **IT & O Management Consulting GmbH**, Tel. +43 1 22885-11, www.itando.net · **Karat EDV Ltd & Co KG**, Tel. +43 6643424750, www.karat.at · **LC-Top Austria**, Tel. +43 5372 61931, www.lc-top.at · **Netcom Systems**, Tel. +43 316 22 51 04, www.netcom-systems.at · **Panta Rhei Informationstechnologie GmbH**, Tel. +43 1 8760882-0, www.pantarhei.at · **OPS EDV VertriebsgesmbH**, Tel. +43 1 893 88 10, www.ops.co.at · **URL Handels GmbH**, Tel. +43 316 724109-0, www.url.at